

회원가입·로그인 방법

- 회원가입 (삼성전자 사용자)
- 회원가입 (협력사 사용자)
- 로그인 방법 (협력사 사용자)
- ※ CPCeX 접속이 안될 때 조치 방법
- ※ 파일다운로드 불가시 조치 방법

회원가입 방법 (삼성전자 사용자)

❖ Internet Explorer를 이용하여 <http://cpc.sec.samsung.net> 으로 접속합니다.

- ① 삼성전자 임직원은 "삼성전자(Knox)"를 선택하고 [회원가입] 버튼을 클릭합니다.
- ② 가입하고 싶은 사용자그룹을 선택합니다.
- ③ 신청사유를 입력하고 [등록] 버튼을 누르면 해당 사용자그룹의 사용자관리자에게 등록요청 메일이 발송됩니다. 사용자 관리자의 승인이 완료되면 승인완료 메일이 수신되고 이 이후 로그인 할 수 있습니다.



신청자정보			
이름	심재용	E-mail	jaeyong7.shim@samsung.com
회사	삼성전자	부서명	개발혁신그룹(DMC연)
경력개발단계	Principal Engineer	회사전화	+82-10-2412-7467
사용 그룹 선택	<input type="checkbox"/> OMS 운영팀 <input type="checkbox"/> 생산기술연구소 <input type="checkbox"/> 삼성사업부(B2B) <input checked="" type="checkbox"/> 네트워크사업부 <input type="checkbox"/> ITN총괄 영(사) 그룹 ▶ 디지털미디어 커뮤니케이션 연구소 ▶ 개발혁신팀 <input type="checkbox"/> 스텝 그룹 <input type="checkbox"/> 미디어솔루션센터 <input type="checkbox"/> System LSI 사업부 <input type="checkbox"/> 메모리사업부 <input type="checkbox"/> 경영지원총괄 ▶ ECIMSI_K <input type="checkbox"/> B2B ▶ 영상디스플레이사업부		
신청사유	<input type="text"/>		

※ 회원가입이 완료된 사용자는 Knox Portal에 로그인 된 경우 [CPCex 로그인] 버튼을 클릭하여 CPCex로 접속됩니다.

회원가입 방법 (협력사 사용자)

❖ Internet Explorer를 이용하여 <http://cpc.sec.samsung.net> 으로 접속합니다.

- ① 협력사 사용자는 “협력업체/그룹사(B2B)”를 선택하고 [CPCex 로그인] 버튼을 클릭합니다.
- ② B2B통합인증 시스템의 로그인 화면으로 이동하여 “회원가입 ” 을 클릭합니다.



❖ B2B통합인증 시스템에 접속하여 회원가입 진행합니다.

③ 이용약관에 동의하고 사용자 등록을 진행합니다.

- 시스템 선택에 CPCex 가 체크되어 있는지 확인합니다. ※ CPCex가 선택되어 있지 않다면 다시 접속하여 진행합니다.

SAMSUNG BusinessPartner
User Directory Coordination System

회원가입

> 신규회원가입

Select Systems > Terms & Condition > User Info > Completion

시스템 선택

아래 B2B 사이트 중 이미 등록하신 사이트가 있으시면, 새로 등록할 필요없이 기존의 ID와 Password로 조회 후 원하시는 사이트를 추가하실수 있습니다.

<input checked="" type="checkbox"/> CPCex	<input type="checkbox"/> SIPMS	<input type="checkbox"/> SLPS
<input type="checkbox"/> SPS Portal	<input type="checkbox"/> ToolMate	<input type="checkbox"/> TN Portal
<input type="checkbox"/> 금형 RFID 시스템	<input type="checkbox"/> 녹색경영시스템 (PEHS)	<input type="checkbox"/> 삼성협력 Portal
<input type="checkbox"/> 협력사 과제관리 시스템		

시스템 사용을 위해서 이용약관, 개인정보 수집 및 이용에 대한 안내를 읽고 동의해 주세요.

이용약관

[CPCex 시스템 이용약관]
사이트 이용에 있어 회사와 이용자의 권리, 의무 및 책임사항을 규정합니다.

제 1 장 총칙
제 1 조 목적
제 2 조 용어의 정리
제 3 조 이용약관의 효력 및 변경

이용약관에 동의 합니다.

개인정보 수집 및 이용에 대한 동의

[CPCex 시스템 개인정보 수집 및 이용에 대한 동의]

"CPCex"는 고객에게 본인확인, Help Desk 운영, 이력관리 등 다양하고 편리한 서비스를 제공하기 위해 아래와 같이 개인정보를 수집하고 "CPCex"는 시스템 사용을 위한 최소한의 개인정보를 수집하며, 고객의 민감정보는 수집하지 않습니다.

가. 개인정보 수집항목

필수항목 개인정보 수집 및 이용에 대한 사항에 동의합니다.

선택항목 개인정보 수집 및 이용에 대한 사항에 동의합니다.

3

내국인 가입

외국인 가입

- ④ 업체코드, 사용자정보 입력하고 계정 등록 신청합니다.
- 소속회사가 검색되지 않는 경우 업체등록을 먼저 합니다.
 - ※ 뒷 쪽의 업체등록 방법 참고하세요

- ⑤ 협업 대상 삼성전자 사업부를 검색하여 입력합니다.
(예) DMC연, 무선사업부, 영상디스플레이사업부, 생활가전 등
- ⑥ 협력업체관리자로 회원가입이 필요한 경우 체크합니다.
- 협력업체관리자는 동일 업체 인력의 회원가입을 승인할 수 있습니다.
 - 협력업체관리자의 승인 후 주거래 사업부의 관리자가 승인해야 CPCex 사용자 등록이 완료됩니다.

SAMSUNG BusinessPartner
User Directory Coordination System

회원가입

> 신규회원가입

Select Systems > Terms & Condition > User Info > Completion

표시는 필수 항목이오니 반드시 기재하여 주십시오.

④ 업체코드 * A003

업체명 * (주)진영기전
업체코드를 조회하시면 자동 입력됩니다.

업체명(영문) * (주)진영기전
업체코드를 조회하시면 자동 입력됩니다.

아이디 * ksytest2
영문문자 6~8자, 특수문자, 특수문자 사용 불가

비밀번호 * 안전도 : 보통
영문(a-z, A-Z), 숫자조합 10-12자 길이로 작성해야 합니다.
공백과 3개 이상의 연속된 문자는 사용할 수 없습니다.

비밀번호 확인 *

이름 * 김상윤

영문이름 * Kim Sang Yun

위치 * Korea, Republicof

언어 * Korean

전화번호 * 01072003589

휴대폰번호 * 01072003589

팩스번호

E-mail * ramdory@samsung.com

업무

CAD Tool 사용자 * 사용함 사용안함

3D CAD System *
 I-DEAS: Previous Version UG: Previous Version
 PRO/E: Previous Version Etc: STEP

2D CAD System *
 I-DEAS: Previous Version AUTOCAD: Previous Version
 Etc: DXF

주거래사업부 * ⑤ DMC연구소

삼성전자 담당자 * 심재용

시스템 사용 목적 * 멀티브라우저 적용 화면을 확인하고자 신청합니다.

승인신청시스템 *CPCex

CPCex 시스템 협력업체 관리자로 신청 (아래 칸에 사유를 입력해 주십시오)

협력업체 관리자 권한 신청 사유 * 멀티브라우저 적용 화면을 확인하고자 신청합니다.

⑥

확인 취소

© SAMSUNG 개인정보처리방침 | 이용약관

❖ 소속된 회사가 업체코드에서 검색되지 않을 경우, 임시 업체코드를 신청하여 발급받고 회원가입을 진행할 수 있습니다.

⑦ [임시업체코드 발급] 을 위해서 사업자등록번호를 먼저 검색하여 해당 사업자등록번호에 대한 업체코드가 존재하는지 확인합니다.

표시는 필수 항목이오니 반드시 기재하여 주십시오.

업체코드 *

업체명 *
업체코드를 조회하시면 자동 입력됩니다.

업체명(영문) *
업체코드를 조회하시면 자동 입력됩니다.

아이디 *
영소문자, 6 ~ 8자, 특수문자 특히 '_' 사용 불가

비밀번호 *
·영문(a-z, A-Z), 숫자조합 10-12자 길이로 작성
·공백과 3개 이상의 연속된 문자는 사용할 수 없

비밀번호 확인 *

이름 *

영문이름 *

위치 *

언어 *

전화번호 *

휴대폰번호

팩스번호

E-mail *

업무

CAD Tool 사용여부 * 사용함 사용안함

3D CAD System * I-DEAS: UG:
 PRO/E: Etc:

Find Enterprise - Windows Internet Explorer

> 업체코드 확인

업체코드 Vendor

업체코드, 업체명 또는 사업자
등록번호를 입력한 후 '검색' 버튼을 클릭하

· 업체명으로 검색시 "*"를 사용
· 업체코드가 없는 회사의 사용자

> 임시업체코드 발급

임시업체코드 발급요청 - Windows Internet Explorer

> 임시업체코드 발급요청

위치

업체명

업체명(영문)

사업자등록번호 Korea Only

연계구분

Find Enterprise Number - Windows Internet Explorer

사업자등록번호 확인

사업자등록번호

조회하신 사업자등록번호(1208771834)에 해당하는 업체코드가
존재하지 않습니다.

⑧ 해외 협력사는 업체코드가 없는 경우, 사업자등록번호가 없으므로 회사의 위치와 이름을 입력하여 임시업체코드를 받을 수 있습니다.

> SIGN UP NOW

Select Systems > Terms & Condition > User Info

You must enter the field

Company code *

Company name *
automatically attached by using "Input company code" page.

Company name(en) *
automatically attached by using "Input company code" page.

Business reg. number *

ID *
6 ~ 8, without marks(like '_') or capital letters.

Password *
You must meet three criteria when input password.
·10 ~ 12, capital letters
·When password safety is higher than medium
·without marks(like ' ') and more than 3 consecutive characters
Please enter the password hard to guess.

Re-enter password *

Name *

Location *

Language *

Phone *

Mobile

Fax

E-mail *

https://partnerlogin.samsungelectronics.com/?passTarget=CPC&langfix=en - Fi...

> Check the Company Code

Company Code Vendor

To find a company, please enter a company code, company name or company number, and click 'Search' button!

· You can use "*" to search companies by company name. , Term Desc.

If you don't know the code of your company (Vendor or Customer), you can search by the company name. Company's user which company code does not exist click below 'Request of issuing a temporary company code' button, please.

> Request of issuing a temporary company code

Location **8**

Company name

Company name(en)

Business reg. number * Korea Only

Division Vendor Customer

Message

⑨ 신규회원가입 [확인] 버튼을 누르면 가입신청 완료 메시지를 볼 수 있습니다.

- 소속 회사의 협력업체관리자 가 승인하고 주거래사업부로 입력하신 사업부의 사용자관리자가 승인하면 회원가입이 완료됩니다

※ 협력업체관리자 로 회원가입을 신청하신 경우, 주거래사업부 사용자관리자의 승인으로 등록이 완료되고 OTP 발급 절차를 별도로 진행해야 합니다.

The screenshot shows the '회원가입' (Membership) page with a progress bar indicating the 'Completion' step. A red circle with the number '9' highlights the '확인' (Check) button. Below the progress bar, the text reads: '삼성전자 B2B 통합 ID가 신청되었습니다. 아이디 :ksytest2'. It also provides contact information for Samsung Electronics and CPcex, and a note about the approval process.

삼성전자 B2B 통합 ID가 신청되었습니다. 아이디 :ksytest2

가입 신청 후 2일 이내에 가입 신청 승인 여부를 결정하여 회원님이 가입하신 Mail 주소로 Mail을 보내드리겠습니다. 만약 가입 신청 후 2일이 지나도 Mail이 도착하지 않을 시 아래의 연락처로 연락하시기 바랍니다.

* CPcex
자동으로 아래의 관리자에게 이메일로 승인요청을 하였습니다.
관리자 미승인시 로그인할 수 없으므로 관리자에게 별도 승인요청바랍니다.

삼성전자 관리자 :
Tel : 심재용 / jaeyong7.shim@samsung.com / 02-6103-7485
Tel : 유구한 / pascran1@naver.com / 000000
Tel : CPcex개발_B2B_SA / cpchelpdesk@samsung.com / 82-31-200-4903

* CPcex HelpDesk : cpchelpdesk@samsung.com / 82-31-200-4903
- CPcex 회원가입/로그인/관리자 매뉴얼

* -각 사업부 담당자

확인

※ 관리자의 승인이 완료되면
신청자에게 승인 완료 통보 메일이 도착합니다.

The screenshot shows an email notification with a yellow header warning about external links. The main body contains a message from 'ksytest1[업체코드:C100]' welcoming the user and informing them of their approval on April 20, 2017. It includes a link for '관리자 메시지' (Admin Message) and a '승인합니다.' (Approve) button. A footer note asks the user to click '원본 보기' (View Original) if the text is not visible.

외부 수신메일은 발신자를 확인해야 합니다. 일부 외부메일은 발신자를 숨이거나 링크 및 첨부파일에 악성코드가 포함되어 있을 수 있습니다.

ksytest1[업체코드:C100] 회원님 안녕하십니까!
2017년04월20일 회원님의 CPcex 시스템 이용이 승인되었음을 알려드립니다.
그럼 오늘도 즐겁고 행복한 하루되세요.

[관리자 메시지](#)
[승인합니다.](#)

본문이 제대로 보이지 않으면 [원본 보기](#)를 클릭해 주세요.

간단하게 답장을 보내려면 [여기](#)를 클릭해 주세요.

협력사 사용자 로그인 방법

- ❖ 협력사 사용자는 CPCex의 로그인 버튼을 누르면 B2B통합인증 시스템의 로그인 화면으로 이동하여 ID/PWD 로 사용자 인증을 완료한 후 다시 CPCex의 초기화면으로 자동 이동하게 됩니다.

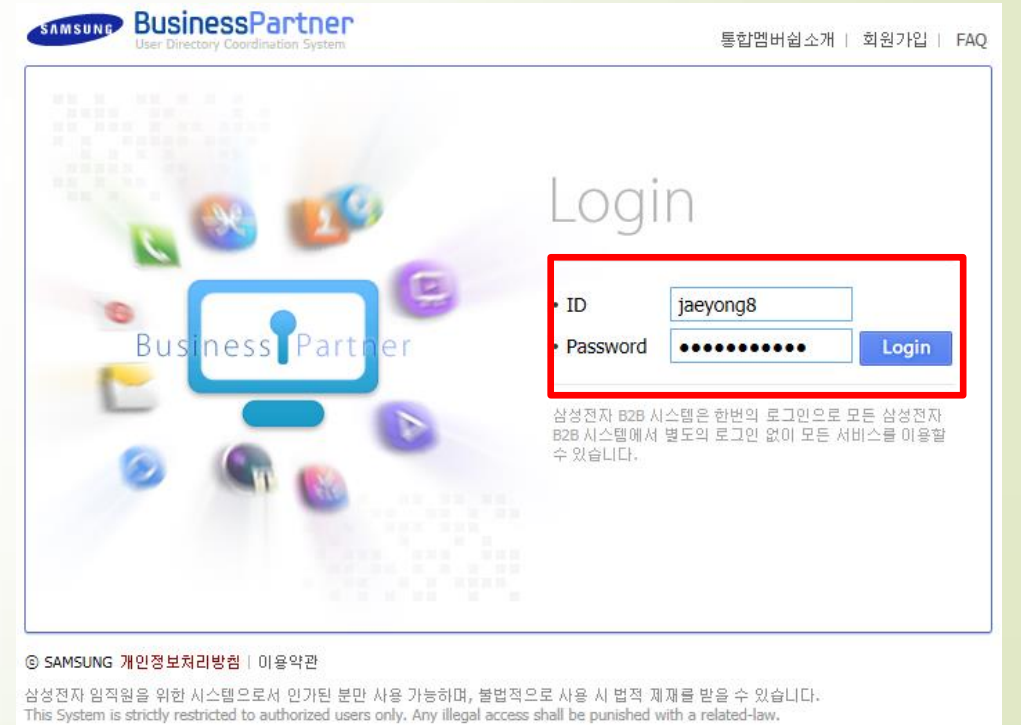

협력사 사용자는 자신이 사용할 계정에 대한 CPCex 접속 PC를 지정해야 합니다. 지정된 PC에서만 CPCex를 접속할 수 있습니다. 지정된 PC가 윈도우 재 설치 되었거나 또는 다른 PC에서 CPCex를 접속하는 경우 변경된 접속 PC에 대한 인증 절차가 안내됩니다.

① 변경된 PC에서 CPCex를 처음 로그인하는 경우 아래 처럼 PC인증 요청 화면이 나타납니다. 사유를 입력하고 [예]를 클릭합니다.

※ 협력사의 일반사용자(VU)인 경우 협력사 관리자에게 접속PC 변경 승인이 요청됩니다.

※ 협력사의 관리자 사용자(VA)인 경우 주거래사업부(삼성전자) 사용자관리자에게 접속PC 변경 승인이 요청됩니다.

1

CPCex

CPCex PC Certification

CPCex 는 사용자 별로 인증된 1대의 PC 에서만 접속하실 수 있습니다.
인증 받지 않은 PC 에서는 CPCex 에 접속할 수 없습니다.

지금 사용 중이신 PC 에서 CPCex 를 사용하시겠습니까?
[예] 를 누르면 앞으로 이 PC 에서만 CPCex 를 사용하실 수 있고, 다른 PC 에서는 CPCex 사용할 수 없습니다.
[아니오] 를 누르면 CPCex 접속이 종료됩니다.

사유를 입력해 주십시오.

예 아니요

2

CPCex

CPCex PC Certification

인증 PC 변경 승인이 완료되지 않았습니다.
인증 PC 변경 프로세스에 의해 인증 PC 변경에 대한 승인이 완료되면, 이 PC 에서 CPCex 시스템을 이용할 수 있습니다.
관리자의 승인결과는 등록하신 Mail 주소로 통보됩니다.
만약 인증 PC 변경 요청 후 2일이 지나도 Mail이 도착하지 않을 시에는 아래의 연락처로 연락하시기 바랍니다.

인증 PC 변경 요청



협력사 관리자 승인



삼성전자 관리자 승인



인증 PC 변경 완료

② 접속PC 에 대한 승인이 진행중인 상태에서 로그인하면 위 처럼 진행중인 승인 단계를 그림으로 보여 줍니다.

※ 로그인에 성공하면 승인된 PC는 해당 계정의 CPCex 접속PC로 지정된다.

※ CPCex 접속이 안될 때 조치 방법 (1/3)

CPCex 시스템에 로그인이 안되거나 로그인 이후에도 공백 화면만 나타나는 경우
아래 내용을 순차 확인하여 조치 합니다.

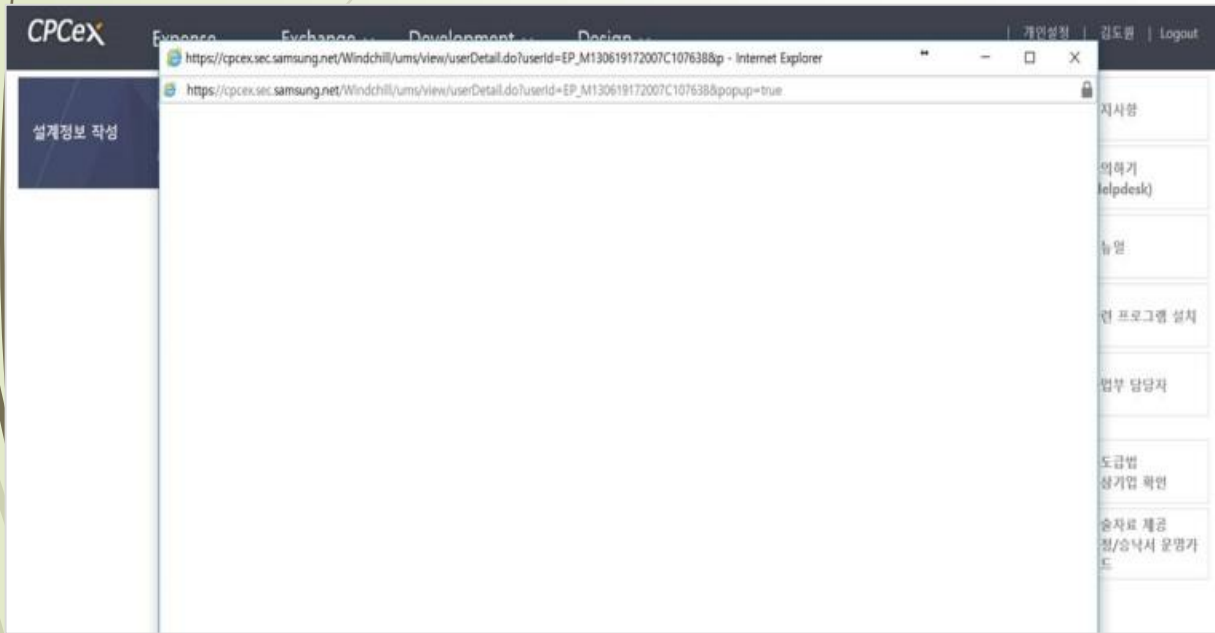

(1) 사용 브라우저(IE)의 도움말 > Internet Explorer 정보를
통해 IE 버전을 확인 합니다.

→ IE11 이 아니라면 업그레이드 합니다.



※ CPCex 접속이 안될 때 조치 방법 (2/3)

(2) IE 메뉴의 도구 > 인터넷 옵션 > [일반 Tab] 검색기록 > [삭제] 클릭
'즐거찾기 웹 사이트 데이터 보존'을 제외하고 모두 체크 후 삭제 진행

(3) IE의 도구 > 인터넷 옵션 > [보안 Tab] > 신뢰할 수 있는 사이트
- [사이트] 클릭 후 영역에 웹사이트 추가에 *.samsung.net 추가
- 이 영역에 적용할 보안 수준: 최소 & 보호 모드 사용

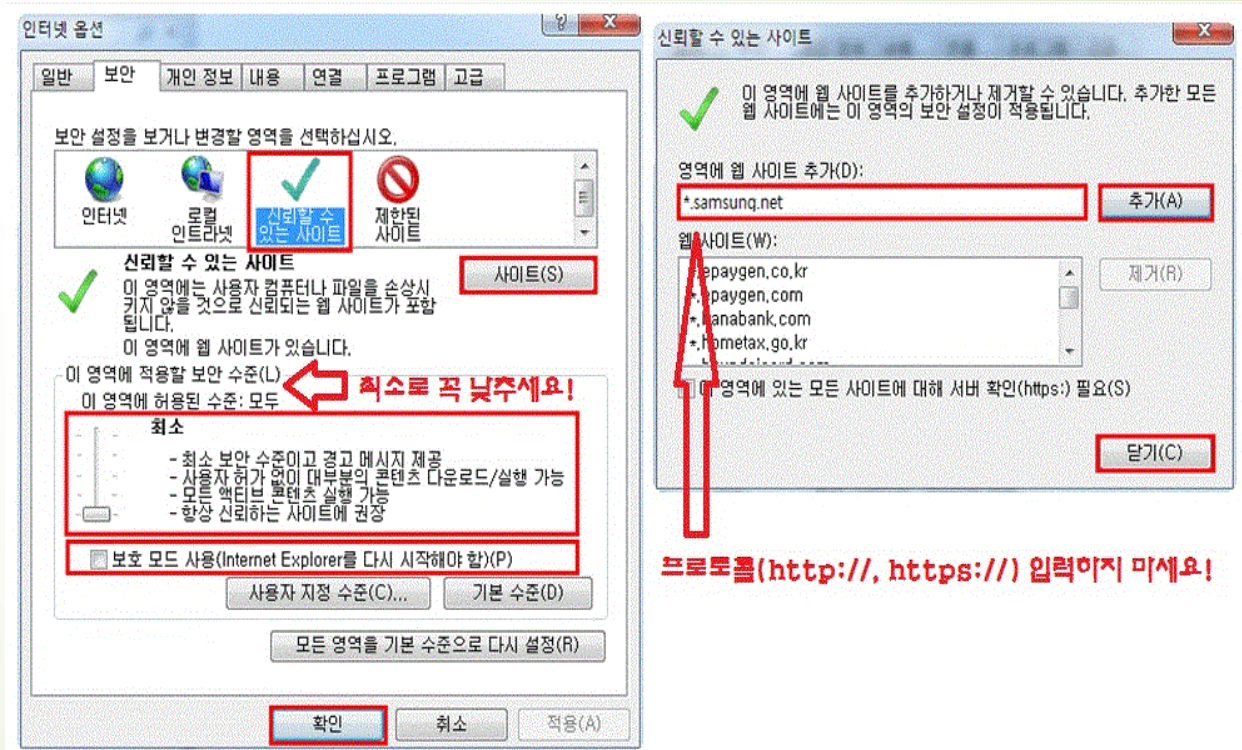
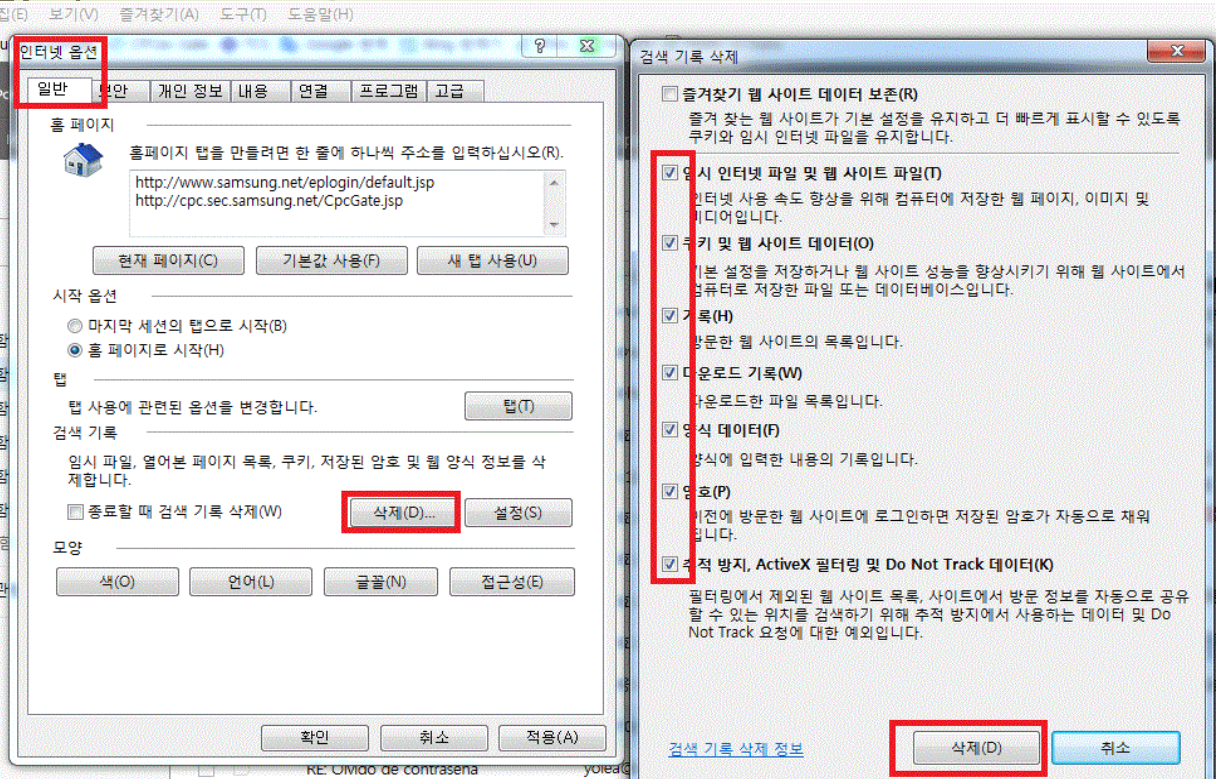

※ CPCex 접속이 안될 때 조치 방법 (3/3)

(4) OPEN 되어진 Internet Explorer 창 모두 닫고, Internet Explorer 바로가기 아이콘에 마우스 오른쪽 버튼 클릭 후 [속성] > [바로가기 Tab] > [고급] 고급 속성에서 "관리자 권한으로 실행(R)"로 체크 후 [확인] 버튼 클릭

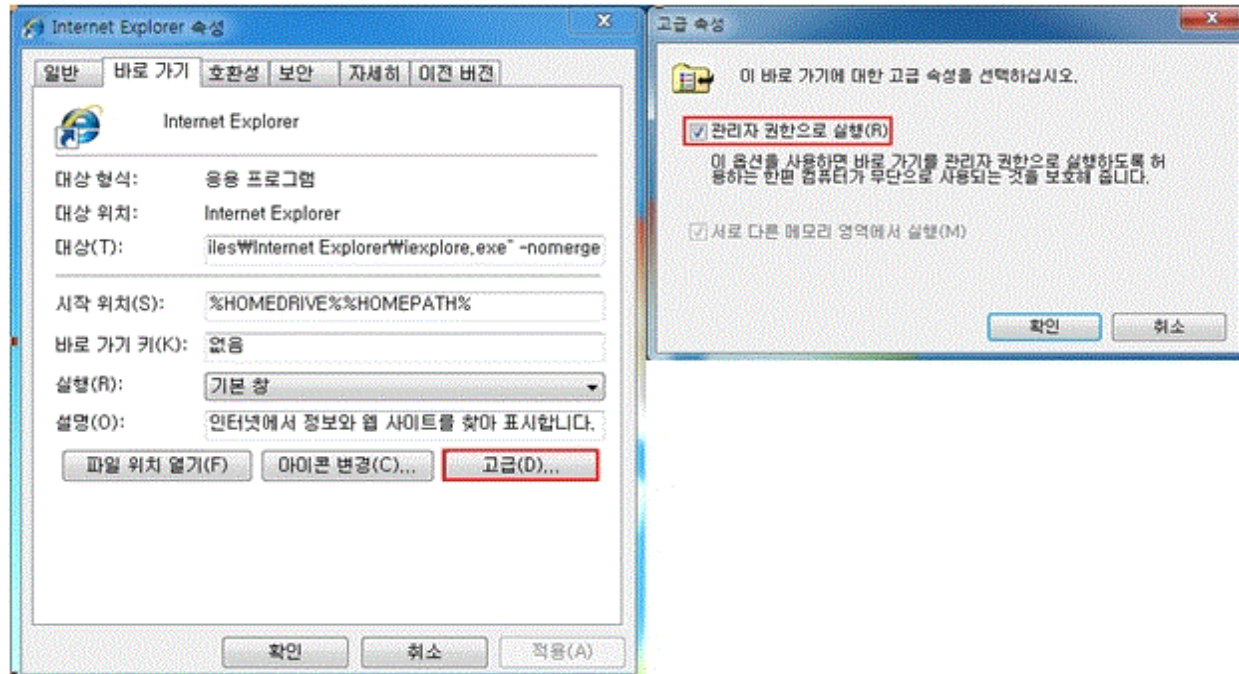
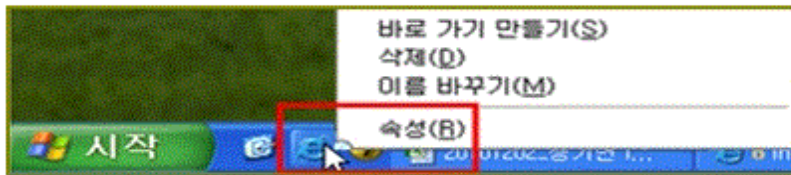

(5) CPCex에 로그인 한 후, 초기화면의 우측 메뉴에 있는 관련 프로그램 설치를 클릭하여 관련 프로그램 화면 내에서 CPCex File Component를 다운받아 설치

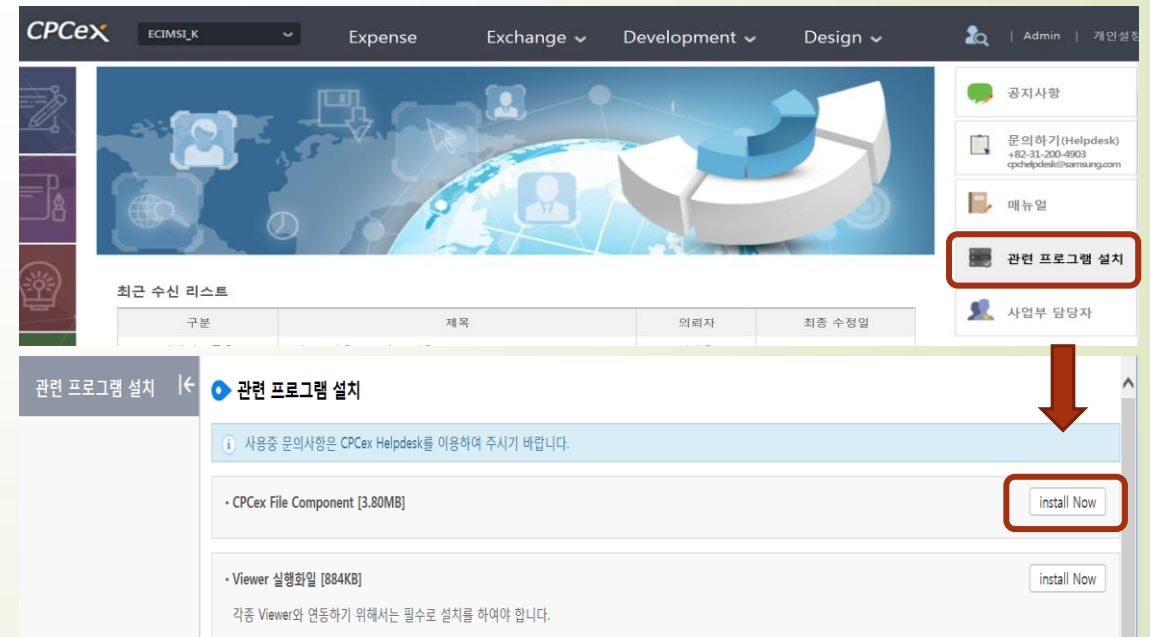

※ 파일 다운로드 불가 시 조치 방법

첨부된 파일을 다운로드할 때 아래 메시지를 만나게 되면 아래처럼 설정을 변경합니다.

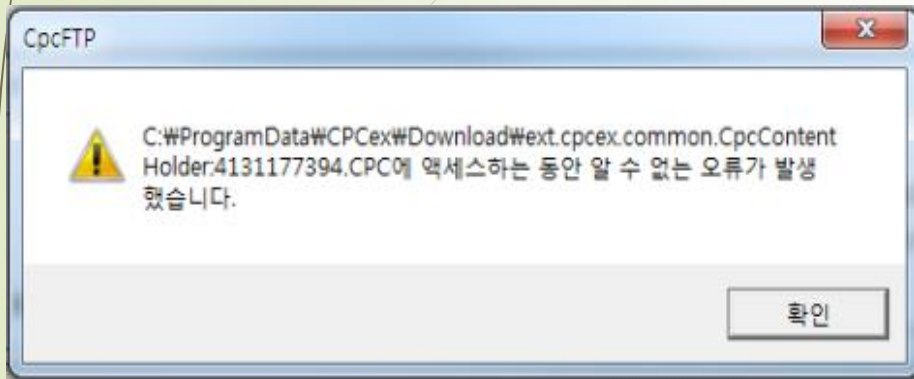

CPCex 우측 상단, [개인설정] > [사용환경설정] 을 클릭하여,
- ActiveX 미사용을 선택하여 사용하면
- 각 파일 별로 하나씩 다운로드/업로드 가 가능합니다.

